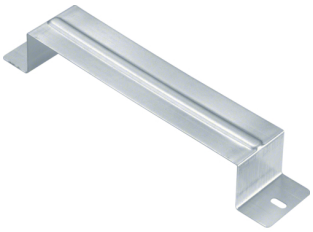

UKB240480

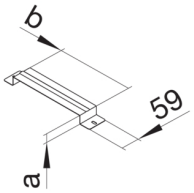

Bügel zur Befestigung von Unterflurkanälen 240 x 48 mm auf der Rohdecke

Bügel zur Montage von estrichüberdeckten Unterflur-Installationskanälen nach DIN EN 50085-1 und DIN EN 50085-2-2 als Systemzubehör.

Technische Merkmale

Ausführung	Bügel
Länge	59 mm
Maß a	48 mm
Maß b	240 mm
Werkstoff	Stahlblech
Oberfläche	verzinkt
Geeignet für Dehnungsfuge	nein
Mit Potenzialausgleich	nein
Zulassungen	EN50085-2-2