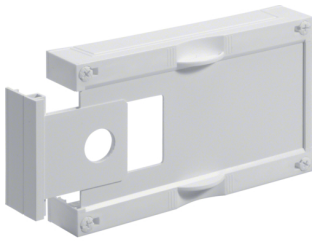

US11A4

Berührungsschutzabdeckung, universN, 150x250, für Türverdrahtungsschlauch

Ersatzartikel, zum Nachrüsten in einer Niederspannungsverteilung bis 1600A, Bemessungsspannung 3AC 690 V /50Hz. Serienmäßig plombierbare Berührungsschutzabdeckungen, verstärkt mittels Gasinnendruckverfahren mit je vier Schnellverschlussbolzen. VDE Zeichengenehmigung nach DIN EN 61 439 -1 u. - 2 u. -3 (VDE 0660 Teil 600 -1 u. -2 u. -3), Maßnorm: DIN 43 870.

Technische Merkmale

Höhe installiertes Produkt	150 mm
Breite installiertes Produkt	250 mm
Tiefe installiertes Produkt	56 mm
Schutzart	IP00