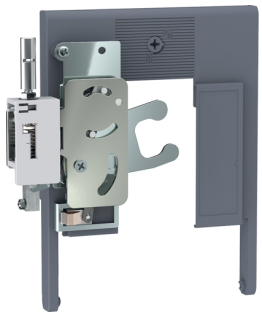

HXW066H

mech. Verriegelungset für 3P und 4P x630/P630 (Bowdenzug) für alle Antriebe

Motorantrieb zum elektrischen Schalten für passende Leistungs-/Lasttrennschalter Baugröße P630.