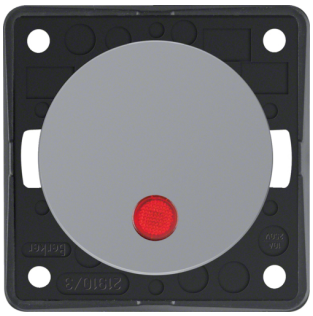

937722507

Kontroll-Taster, Schließer, rote Linse, Integro - Design Flow/Pure, grau gl.

Taster/Schließer in Kompaktbauweise für Beleuchtung und Kontrollschaltung mit integrierter Glimmlampe, Schraubklemmen.

- für Beleuchtung und Kontrollschaltung
- mit integrierter Glimmlampe
- mit Schraubklemmen
- Bei Einsatz mehrerer Glimmaggregate kann der Lampenstrom zur Fehlfunktion des Relais/Stromstoßschalters führen.
  Abhilfe: Neutralleiter mitführen oder zu der Spule einen Kondensator 230 V (1 µF pro 10 mA Glimmlampenstrom) parallel schalten.

Technische Merkmale

Nennspannung	250 V AC
Taststrom	10 A
Glimmlampenstrom	0,9 mA
Farbe	grau glänzend
Haupt-Designlinie	Berker Integro Flow/Pure
Werkstoff	Thermoplast