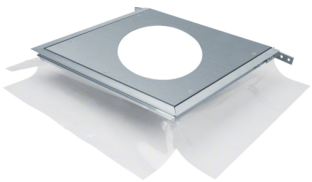

Anschlussdose gestanzt R06 rund 215mm zum Anbau an estrichbündige Bodenkanäle

Anschlussdose zur Aufnahme von Versorgungseinheiten, zum Querschnittserhalt seitlich angebaut an estrichbündige Installationskanäle nach DIN EN 50085-1 und DIN EN 50085-2-2, mit flexibler Folienschalung, inklusive Abdeckung und ausführungsabhängig mit Lochverschluss.

BKSAR06

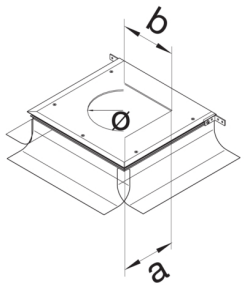

Technische Merkmale

Werkstoff Deckel	Stahl
Werkstoff Seitenwand/Bodenwanne	Kunststoff
Bodenpflege	trocken
Länge	411 mm
Montageöffnung	rund
Breite	388 mm
Durchmesser	215 mm
Maximale Belastung	Prüfstempel Ø 13mm 2 kN / Prüfstempel Ø 130mm 3 kN
Zulassungen	EN50085-2-2