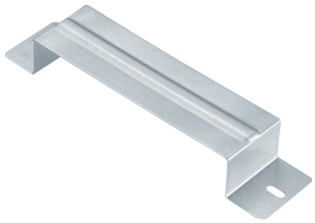

UKB190380

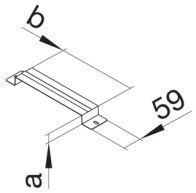


**Bügel zur Befestigung von Unterflurkanälen 190 x 38 mm auf der Rohdecke**

Bügel zur Montage von estrichüberdeckten Unterflur-Installationskanälen nach DIN EN 50085-1 und DIN EN 50085-2-2 als Systemzubehör.

Technische Merkmale

| | |
|---|---|
| Ausführung | Bügel |
| Länge | 59 mm |
| Maß a | 38 mm |
| Maß b | 190 mm |
| Werkstoff | Stahlblech |
| Oberfläche | verzinkt |
| Geeignet für Dehnungsfuge | nein |
| Mit Potenzialausgleich | nein |
| Zulassungen | EN50085-2-2 |