e-volution

:hager

quicklink –
die schnelle Verbindung
Allround-Spicker

No 4

Von der Konfiguration zur Funktion in 5 Schritten

Mit der KNX-Funk basierten Lösung quicklink lassen sich bestehende intelligente Gebäudesysteme ganz einfach und per Knopfdruck erweitern.

quicklink

Fast jede gewünschte Funktion (z. B. Licht Ein/Aus, Dimmen +/-, Jalousien Auf/Ab) kann werkzeuglos über Tastendruck konfiguriert werden. Dafür haben Sender eine Konfigurationstaste (cfg), Empfänger eine Konfigurations- und eine Funktionstaste (cfg+fct)

Die gewählte Funktion wird über eine LED mit einem Farb-/Blinkcode angezeigt (siehe Rückseite).

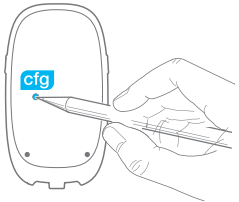

1

Konfiguration aktivieren
Die cfg-Taste des Senders kurz drücken. Die cfg-LEDs des Senders sowie sämtlicher Empfänger leuchten auf.

2

Auswahl des Eingangs
Am Sender kurz die Taste drücken, der eine Funktion zugeordnet werden soll. Die cfg-LED des Senders blinkt 1 Sekunde lang. Sender und Empfänger befinden sich jetzt im Konfigurationsmodus.

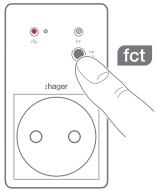

3

Funktion auswählen
Die fct-Taste des Empfängers so oft drücken, bis die gewünschte Funktion durch die LED „fct“ angezeigt wird.

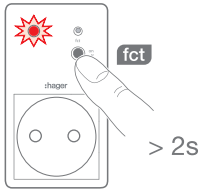

4

Funktion bestätigen
Zur Bestätigung der gewünschten Funktion die fct-Taste des Empfängers > 2 Sekunden gedrückt halten, bis die LED „cfg“ blinkt. Um Gruppensteuerungen einzustellen, werden die Schritte 3 und 4 an allen weiteren Empfängern der Gruppe wiederholt.

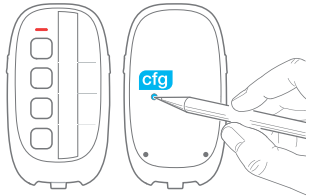

5

Konfiguration beenden
Erneut kurz die cfg-Taste des Senders drücken. Die LEDs „cfg“ des Senders und sämtlicher Empfänger erlöschen. So „quick“ ist die Konfiguration beendet!

0 1 2 3 4 5 6 7 8 9 10 11 12 13 14 15 16 17 18 19 20 21 22 23 24

hager.de/spicker

No 4

quicklink –
die schnelle Verbindung
Allround-Spicker

:hager

e-volution

Elektrowissen gemeinsam schaffen –
mit den Allround-Spickern von
e-volution für Baustelle und Schule.

LED fct	Schaltausgänge		Dimmer		Rollladen-/Jalousieausgänge	
	on /off	AN/AUS (Einflächenbedienung)		AN/AUS, Dimmen +/-		
	on	AN	+	AN, Dimmen +		Aufwärtsbewegung, Stopp
	off	AUS	–	AUS, Dimmen -		Abwärtsbewegung, Stopp
	1	Szene 1	1	Szene 1	1	Szene1
	2	Szene 2	2	Szene 2	2	Szene 2
		Zeitschaltung		Zeitschaltung		
		AN/AUS (Schalter)		AN/AUS (Schalter)		Rollladensteuerung (Schalter)
	on	Zwangsbetrieb AN				Zwangsbetrieb AUF
	off	Zwangsbetrieb AUS				Zwangsbetrieb AB
		Löschen		Löschen		Löschen

23DE0018_04